

Jednoduchý návod na verzi programu V20

V počítači je nutno mít excel a při otevření programu povolit makra

Obsah:

| | |
|------------------------------------|---|
| List Nastavení..... | 1 |
| List Seznam Účastníků | 2 |
| Listy jednotlivých kategorií | 3 |
| List Krycí list | 4 |
| List Výsledková listina | 4 |
| List Pohár | 5 |

List Nastavení

Je třeba změnit pouze hodnoty v tabulce níže:

| | | | V | S | Oa | Om | LL | U | M | P | TT | D | KPČ | MKPČ | Body | Trať |
|------|------------------------|-----------|----------------------------------|------|----|-----|-----|-----|-----|-----|-----|-----|-----|------|------|------|
| NŽH | Nejmladší žáci | <10 let | NŽH-Nejmladší žáci(<10 let) | Ne | Ne | Ne | Ano | Ano | Ano | Ano | Ano | Ano | Ano | Ne | Ano | M |
| NŽD | Nejmladší žákyně | <10 let | NŽD-Nejmladší žákyně(<10 let) | Ne | Ne | Ne | Ano | Ano | Ano | Ano | Ano | Ano | Ano | Ne | Ano | M |
| MŽH | Mladší žáci | 11-12 let | MŽH-Mladší žáci(11-12 let) | 27.5 | Ne | Ano | Ano | Ano | Ano | Ano | Ano | Ano | Ano | Ne | Ano | B |
| MŽD | Mladší žákyně | 11-12 let | MŽD-Mladší žákyně(11-12 let) | 15.2 | Ne | Ano | Ano | Ano | Ano | Ano | Ano | Ano | Ano | Ne | Ano | B |
| SŽH | Starší žáci | 13-14 let | SŽH-Starší žáci(13-14 let) | 27.5 | Ne | Ano | Ano | Ano | Ano | Ano | Ano | Ano | Ano | Ne | Ano | B |
| SŽD | Starší žákyně | 13-14 let | SŽD-Starší žákyně(13-14 let) | 15.2 | Ne | Ano | Ano | Ano | Ano | Ano | Ano | Ano | Ano | Ne | Ano | B |
| MDH | Mladší dorostenci | 15-16 let | MDH-Mladší dorostenci(15-16 let) | 44.1 | Ne | Ano | Ano | Ano | Ano | Ano | Ano | Ano | Ano | Ne | Ano | C |
| MDD | Mladší dorostenky | 15-16 let | MDD-Mladší dorostenky(15-16 let) | 29.7 | Ne | Ano | Ano | Ano | Ano | Ano | Ano | Ano | Ano | Ne | Ano | C |
| SDH | Starší dorostenci | 17-18 let | SDH-Starší dorostenci(17-18 let) | 44.1 | Ne | Ano | Ano | Ano | Ano | Ano | Ano | Ano | Ano | Ne | Ano | C |
| SDD | Starší dorostenky | 17-18 let | SDD-Starší dorostenky(17-18 let) | 29.7 | Ne | Ano | Ano | Ano | Ano | Ano | Ano | Ano | Ano | Ne | Ano | C |
| MA | Muži A | 19-35 let | MA-Muži A(19-35 let) | 44.1 | Ne | Ano | Ano | Ano | Ano | Ano | Ano | Ano | Ano | Ne | Ano | C |
| ŽA | Ženy A | 19-35 let | ŽA-Ženy A(19-35 let) | 29.7 | Ne | Ano | Ano | Ano | Ano | Ano | Ano | Ano | Ano | Ne | Ano | C |
| MB | Muži B | >36 let | MB-Muži B(>36 let) | 44.1 | Ne | Ano | Ano | Ano | Ano | Ano | Ano | Ano | Ano | Ne | Ano | C |
| ŽB | Ženy B | >36 let | ŽB-Ženy B(>36 let) | 29.7 | Ne | Ano | Ano | Ano | Ano | Ano | Ano | Ano | Ano | Ne | Ano | C |
| D+D | Dítě s doprovodem | | D+D-Dítě s doprovodem | Ne | Ne | Ne | Ano | Ano | Ano | Ano | Ano | Ano | Ano | Ne | Ne | |
| DVOJ | Dvojice | | DVOJ-Dvojice | Ne | Ne | Ne | Ano | Ano | Ano | Ano | Ano | Ano | Ano | Ne | Ne | |
| MS-M | Mimo soutěž-modrá trať | | MS-M-Mimo soutěž-modrá trať | Ne | Ne | Ne | Ano | Ano | Ano | Ano | Ano | Ano | Ano | Ne | Ne | |
| MS-B | Mimo soutěž-bílá trať | | MS-B-Mimo soutěž-bílá trať | Ano | Ne | Ano | Ano | Ano | Ano | Ano | Ano | Ano | Ano | Ne | Ne | |

nepočítají se body
nepočítají se body
nepočítají se body

Sloupec V – vzdálenost, volby jsou

Ano při editaci záznamu se zadávají pouze trestné minuty

Ne disciplína se nedělá (je vynechána)

Číslo zadává se skutečný odhad, pak je výpočet trestných minut automatický dle pravidel

Sloupce S, Oa, Om, LL, U, M, P, TT, D, KPČ, volby jsou

Ano při editaci záznamu se zadávají trestné minuty, případně zdržení či diskvalifikace

Ne disciplína se nedělá (je vynechána)

Sloupec MKPČ, to je specialita Slabákové, jsou to mezinárodní KPČ, která si vyhodnocujeme zvlášť na našich oddílových závodech (přeborech)

Sloupec Body – jestli mají počítat body pro pohár



Sloupec Trať – jestli se jedná o M jako modrá trať, B jako bílá trať, či C jako červená trať (slouží pro vyhodnocení poháru (poslední list)

Pozn. Žlutá část tabulky jsou kategorie mimo soutěž, lze bez problémů smazat nebo doplnit. Při doplnění řádku by to mělo brát v potaz.

List Seznam Účastníků

Zde se přepisuje hlavička, která se propisuje do všech listů (mění se pouze buňky ve sloupci B). Pozor v řádku Typ závodu je nutno vybrat z Komboboxu!

| | | |
|---|--|----------------------------------|
| Závod: Vzor dle 2. kola KP MS kraje 2024 | Aktualizuj všechny kategorie dle startovky | Kontrola startovky s kategoriemi |
| Datum: 13. 04. 2024 | | |
| Místo: Bohumín | | |
| Typ závodu: závod III. stupně "Krajský pohár" | | |
| Body: 2.KP | | |



V další části listu je třeba doplnit údaje o závodnících a startovací čas

| Startovní číslo | Kat. | Příjmení | Jméno | Ročník | Oddíl | Příjmení | Jméno | Ročník | Oddíl | Startovní čas |
|-----------------|------|------------|----------|--------|----------------|----------|-------|--------|-------|---------------|
| 101 | MA | Šnajder | Ondřej | 2002 | ŽK Palkovice | | | | | 0:01:00 |
| 102 | MB | Bensch | Jan | 1979 | MSK Orlová | | | | | 0:03:00 |
| 103 | MB | Chýlek | Ladislav | 1977 | ŽK Palkovice | | | | | 0:05:00 |
| 104 | MDD | Badurová | Kateřina | 2009 | MSK Orlová | | | | | 0:07:00 |
| 105 | ŽA | Geryková | Hana | 1995 | ŽK Palkovice | | | | | 0:09:00 |
| 106 | MDD | Jordanová | Julie | 2008 | MSK Orlová | | | | | 0:11:00 |
| 107 | ŽA | Ermisová | Ada | 1991 | ŽK Palkovice | | | | | 0:13:00 |
| 108 | ŽB | Badurová | Petra | 1977 | MSK Orlová | | | | | 0:15:00 |
| 109 | MDD | Schwarzová | Tereza | 2009 | Nezmaň Bílovec | | | | | 0:17:00 |
| 110 | MA | Bajtek | Jiří | 1998 | ŽK Palkovice | | | | | 0:19:00 |

Zde je nutno **dodržet formát** buněk a nevynechat řádek. Startovní čas má formát **H:MM:SS** a je uvažován formát buňky jako **textový řetězec**.

Lze vložit i z přihlášek v excelu , možno upravit pořadí závodníků.

| | |
|--|----------------------------------|
| Aktualizuj všechny kategorie dle startovky | Kontrola startovky s kategoriemi |
|--|----------------------------------|



Tlačítko **Aktualizuj všechny kategorie dle startovky** provede vymazání všech stávajících listů s kategoriemi a vytvoří nové listy dle startovní listiny a naplní je závodníky. Potom provede kontrolu dat, tj. kolik je závodníků a jestli se data ze startovky shodují s daty v listech.

Tlačítko **Kontrola startovky s kategoriemi** provede kontrolu dat, tj. kolik je závodníků a jestli se data ze startovky shodují s daty v listech. Zkus si to ve vzoru, musel jsem předělat názvy oddílů, takže tam došlo k neshodám (pozdější dodělovky, které už jsem neměnil ve startovce). Funkce nijak nezasahuje do listů, takže se dá spustit kdykoli.

Listy jednotlivých kategorií

1. závod

Načti data

Vymazat list

Edituj data...

Vyhodnocení

| Start. číslo | Pořadí | Příjmení | Jméno | Ročník | Oddíl |
|--------------|--------|----------|-------|--------|---------------------|
| 81 | 1 | Osalke | Edgar | 2014 | TZ Kometa Brno z.s. |

V prvé řadě se nikdy nezasahuje do buněk v listu, vše se ovládá pouze tlačítky:

Tlačítko **Načti data**, načte data ze startovky pouze pro tuto kategorii a buď při volbě ANO vymaže list a načte data znovu, nebo při volbě NE doplní data pod existující data.

Tlačítko **Vymazat list** vymaže list, data budou nenávratně ztracena.

Tlačítko **Edituj data...** vkládá data pomocí formuláře. Lze se pohodlně překlíkávat pomocí tabulátoru. Při zmáčknutí na toto tlačítko je nutné být na řádku, kde jsou závodníci, v opačném případě vloží následující hlášku:

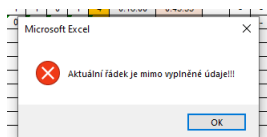

Po vyplnění všech údajů níže lze zmáčknout na tlačítko **Zkontrolovat** a provede se kontrola dat.

Zadání / editace záznamu

Hlídká číslo 17 - NŽH (Nejmladší žáci (NŽH))
 Malinovský Ondřej (2014) - TZ Kometa Brno, z.s.-ZŠ Chalabalova

| | | | |
|--|---|--|---|
| Disciplíny odhad vzdálenosti: <input type="text" value="0"/> stavba stanu: <input type="text" value="0"/> azimuty: <input type="text" value="0"/> orientace mapy: <input type="text" value="0"/> lanová lávka: <input type="text" value="0"/> uzly: <input type="text" value="0"/> míček: <input type="text" value="1"/> plížení: <input type="text" value="1"/> turistické a topologické značky: <input type="text" value="1"/> dřeviny: <input type="text" value="0"/> kulturně poznávací činnost: <input type="text" value="1"/> celkem: 4 | TM <input type="text" value="0"/> <input type="text" value="0"/> <input type="text" value="0"/> <input type="text" value="0"/> <input type="text" value="0"/> <input type="text" value="1"/> <input type="text" value="1"/> <input type="text" value="1"/> <input type="text" value="0"/> <input type="text" value="1"/> 4 | Zdržení <input type="text" value="0"/> <input type="text" value="0"/> <input type="text" value="0"/> <input type="text" value="0"/> <input type="text" value="0"/> <input type="text" value="0"/> <input type="text" value="0"/> <input type="text" value="0"/> <input type="text" value="0"/> 0 | Disk. <input type="checkbox"/> V <input type="checkbox"/> S <input type="checkbox"/> Oa <input type="checkbox"/> LL <input type="checkbox"/> P <input type="checkbox"/> DD |
|--|---|--|---|

Vstupní časy
 Startovní čas: : :
 Cílový čas: : :

Zkontrolovat

Storno

celkem: 4 0 ☐ DD
Vstupní časy
 Startovní čas: : :
 Cílový čas: : :

Zapsat

Zpět

Výsledné časy
 Čas na trati: 0:29:53
 Zdržení: 0:00:00
 Výsledný čas: 0:29:53
 Trestné minuty: 0:04:00
Konečný výsledek: 0:33:53

Až po stisku na tlačítko **Zkontrolovat** lze záznam pomocí tlačítka **Zapsat** uložit viz výše.

Tlačítko **Vyhodnocení** lze použít **po zapsání dat všech** závodníků v listu. Dojde k vyplnění pořadí, doplnění bodů a výkonnostních tříd. Řádky budou přeskládány dle pořadí.

List Krycí list

Lze doplnit údaje o závodech a kontaktech na vedoucí oddíl. Nikam to nejde, list je volitelný, ale musí existovat.

List Výsledková listina

Obsluhuje se jedním tlačítkem **Načti kompletní výsledkovou listinu...** . Předpokládá se, že budou již všechny listy kategorií vyplněny (zmačknuté tlačítko **Vyhodnocení** v každém listu). Je možno vybrat buď jeden nebo všechny oddíly (načítá z listů kategorií, nikoli startovky) a jeden nebo všechny kategorie.

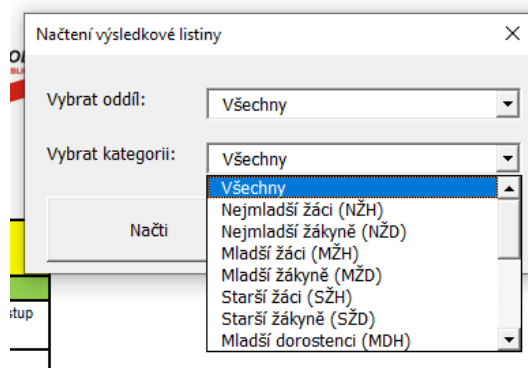

List se pokaždé smaže a vyplní novými údaji. Je možno zvětšovat výšku řádků, aby se to vlezlo při tisku na formát A4 naležato. Jinak do něj nezasahovat. Maximálně vyplnit sloupec postup, ale pak se nesmí použít tlačítko pro **Načti kompletní výsledkovou listinu...** znovu, protože by se všechny data smazala.

Listina je upravena k tisku na šířku na papír A4. Pokud chcete mít listinu čitelnější, stačí skrýt některé sloupce (např Start a Cíl) a listina bude čitelnější.

Načti kompletní výsledkovou listinu...

Poslední načtení výsledkové listiny provedeno: 21.10.2023 21:40:58

Výsledková listina pro Vzor dle 2. kola KP MS kraje 2024 konaného dne 13. 04. 2024 - Bohumín

| Nejmladší žáci (NŽH) | | | | | | | | | | | | | | | | | | | | | | | | |
|----------------------|--------------|-----------------|--------|-----------------------|----------------|---|----|----|----|---|---|---|-------|-----|---------|--------------|--------------|---------|---------|---------|---------|------|------|--|
| Pořadí | Start. číslo | Závodníci | Ročník | Oddíl | Trestné minuty | | | | | | | | Start | Cíl | Zdržení | Čas na trati | Výsledný čas | Body | VT | Postup | | | | |
| | | | | | V | S | Oa | Om | LL | U | M | P | TT | D | KPČ | TM | | | | | | | | |
| 1 | 312 | Kucharský David | 2015 | TOM Čmoulsk | - | - | - | 0 | ok | 0 | 0 | 2 | 2 | 2 | 0 | 8 | 0:18:00 | 0:42:57 | 0:00:00 | 0:24:57 | 0:30:57 | 100 | III. | |
| 2 | 305 | Pichl Ondřej | 2015 | TOM Tuláci Fr. Místek | - | - | - | 1 | ok | 0 | 1 | 0 | 3 | 2 | 2 | 9 | 0:12:00 | 0:51:43 | 0:00:00 | 0:39:43 | 0:48:43 | 42,6 | | |
| 3 | 318 | Sochor Jindřich | 2016 | TOM Čmoulsk | - | - | - | 1 | ok | 0 | 1 | 0 | 13 | 4 | 10 | 29 | 0:32:00 | 1:07:18 | 0:00:00 | 0:35:18 | 1:04:18 | 0 | | |
| 4 | 320 | Moraga Oliver | 2015 | TOM Divočáci FrO | - | - | - | 1 | ok | 2 | 3 | 2 | 10 | 4 | 7 | 29 | 0:40:00 | 1:16:59 | 0:00:00 | 0:36:59 | 1:05:59 | 0 | | |

| Nejmladší žákyně (NŽD) | | | | | | | | | | | | | | | | | | | | | | | | |
|------------------------|--------------|---------------------|--------|-----------------------|----------------|---|----|----|----|---|---|---|-------|-----|---------|--------------|--------------|---------|---------|---------|---------|------|------|--|
| Pořadí | Start. číslo | Závodníci | Ročník | Oddíl | Trestné minuty | | | | | | | | Start | Cíl | Zdržení | Čas na trati | Výsledný čas | Body | VT | Postup | | | | |
| | | | | | V | S | Oa | Om | LL | U | M | P | TT | D | KPČ | TM | | | | | | | | |
| 1 | 302 | Vysloužilová Anežka | 2014 | ŽK Palkovice | - | - | - | 0 | ok | 2 | 2 | 0 | 0 | 2 | 0 | 8 | 0:04:00 | 0:34:36 | 0:00:00 | 0:30:36 | 0:36:36 | 100 | III. | |
| 2 | 311 | Míčovská Julie | 2014 | ŽK Palkovice | - | - | - | 0 | ok | 2 | 0 | 0 | 0 | 0 | 1 | 3 | 0:22:00 | 0:58:52 | 0:00:05 | 0:36:52 | 0:39:47 | 91,3 | III. | |
| 3 | 301 | Bryndzová Vendula | 2014 | Nezmaří Blouvec | - | - | - | 0 | ok | 2 | 1 | 0 | 3 | 2 | 0 | 8 | 0:02:00 | 0:34:44 | 0:00:10 | 0:32:44 | 0:40:34 | 89,2 | | |
| 4 | 313 | Kresařová Lucie | 2014 | TOM Tuláci Fr. Místek | - | - | - | 0 | ok | 0 | 0 | 0 | 0 | 0 | 1 | 1 | 0:28:00 | 1:11:28 | 0:00:05 | 0:45:28 | 0:48:23 | 73,3 | | |
| 5 | 317 | Štenclová Laura | 2016 | TOM Divočáci FrO | - | - | - | 0 | ok | 0 | 3 | 0 | 2 | 5 | 1 | 11 | 0:24:00 | 1:11:34 | 0:00:00 | 0:47:34 | 0:58:34 | 40 | | |
| 6 | 304 | Hodřík-Toman | 2014 | HSK Orlová | - | - | - | 0 | ok | 0 | 0 | 0 | 0 | 8 | 5 | 13 | 0:26:00 | 0:59:37 | 0:00:00 | 0:49:37 | 1:03:37 | 26,9 | | |

List Pohár

Tlačítko **Vypiš výsledky poháru...** vypíše součet prvních 5 nejlepších výsledků daného oddílu.

Vypiš výsledky poháru...

Poslední načtení poháru provedeno 17.10.2023 13:27:09

Bílý pohár

| Oddíl | Body |
|-------------------------------------|-------|
| TZ Kometa Brno, z.s. | 500.0 |
| TOM Rokytňá 409 Brno | 446.2 |
| TZ Kometa Brno, z.s.-ZŠ Pavlovská | 156.9 |
| TOM Horolezčata Brno | 92.7 |
| TZ Kometa Brno, z.s.-ZŠ Chalabalova | 66.8 |
| TZ Kometa Brno, z.s.-DD Chovánek | 0.0 |
| KČT Chřibský lenoňod Březolupy | 0.0 |

Červený pohár

Je možno vybrat druh výsledku, buď pouze pro modrou trať nebo pouze pro bílou, nebo pro modrou i bílou dohromady(implicitní volba) nebo pouze červenou (implicitní volba).

Výsledky poháru

Druh výsledku

☐ Modrá trať

☐ Bílá trať

☒ Modrá & bílá trať

☒ Červená trať

Vypsat výsledky poháru

Storno

To je vše 😊)) Zakončím hláškou z filmu Jáchyme hoď ho do stroje: „...všecko nélepší s tem pertinaxem...”

V Brně dne 4. února 2024 určeno pro verzi V20 ke dni 4.2.2024

Autor programu Jan Koláček – v případě problémů možno program upravit přes
AnyDesk

Návod upravila za Radu TZ Eva Vilhelmová